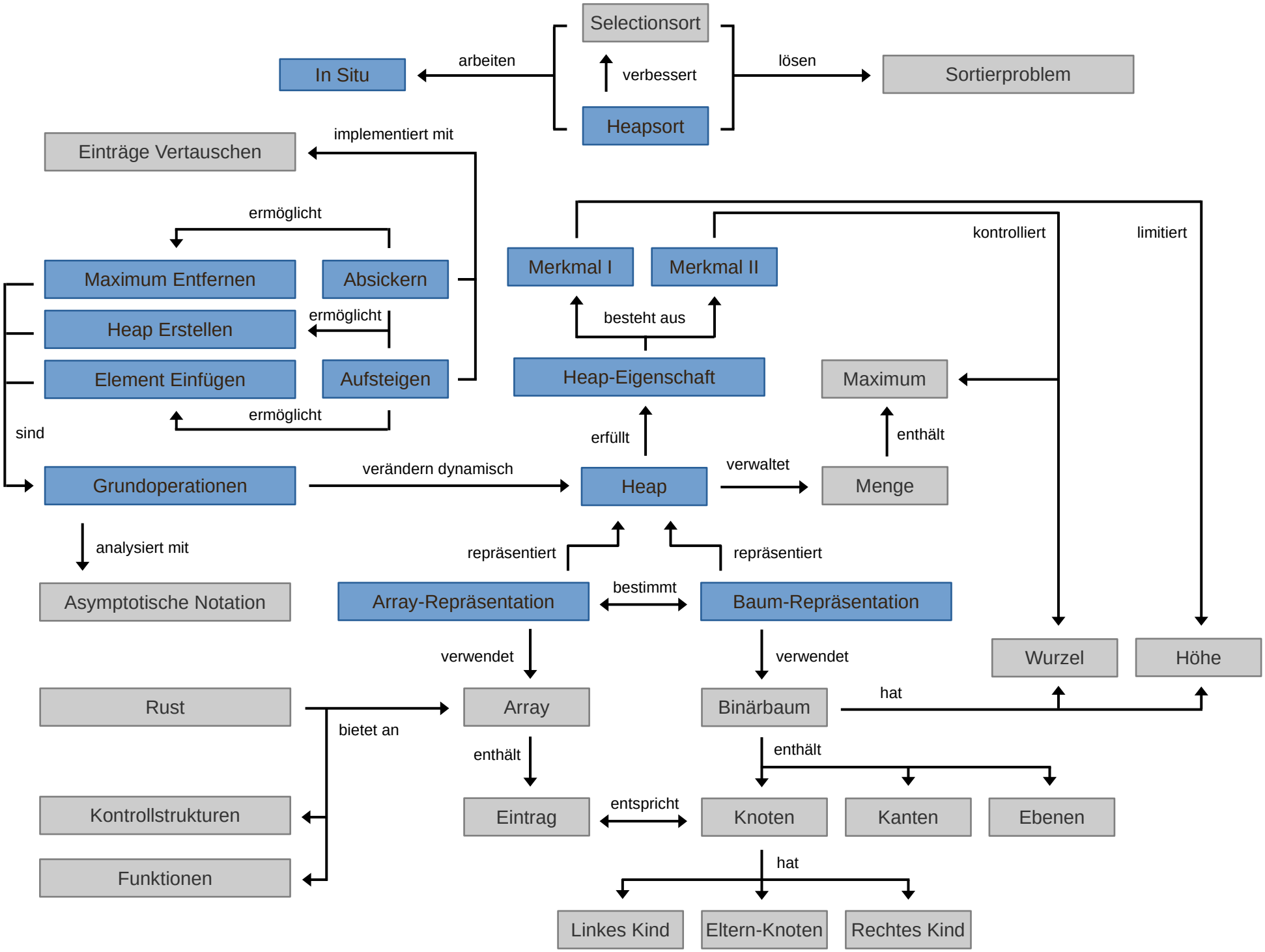
Selectionsort
arbeiten
In Situ
verbessert
lösen
Sortierproblem
Heapsort
implementiert mit
Einträge Vertauschen
ermöglicht
Maximum Entfernen
Absickern
Heap Erstellen
ermöglicht
Element Einfügen
Aufsteigen
ermöglicht
sind
Grundoperationen
verändern dynamisch
analysiert mit
Asymptotische Notation
Merkmal I
Merkmal II
kontrolliert
limitiert
besteht aus
Heap-Eigenschaft
Maximum
erfüllt
enthält
Heap
verwaltet
Menge
repräsentiert
repräsentiert
Array-Repräsentation
bestimmt
Baum-Repräsentation
verwendet
verwendet
Wurzel
Höhe
Rust
bietet an
Array
Binärbaum
hat
enthält
enthält
Kontrollstrukturen
Eintrag
entspricht
Knoten
Kanten
Ebenen
Funktionen
hat
Linkes Kind
Eltern-Knoten
Rechtes Kind